MUSICA JAZZ
DAL 1945 IL JAZZ IN ITALIA

MARATEA JAZZ 2016
29.08
MARCO IACO

PRIMITIVO JAZZ FESTIVAL

20 lug 2016 Posted by Alceste Ayroldi

Il 5, 6 e 7 agosto Maruggio (TA) ospita i grandi nomi internazionali della musica. Il Consorzio di Tutela del Primitivo di Manduria presenterà le sue perle enologiche

***Primitivo Jazz Festival*, il buon vino si sposa con artisti di talento**

L'evento spazierà su diversi linguaggi musicali. Degustazioni, arte e tanto buon live.

Sarà un'estate all'insegna del buon vino e della buona musica quella che ha in serbo la III edizione di **Primitivo Jazz Festival** da venerdì 5 a domenica 7 agosto a Maruggio (TA). Accanto ai grandi nomi internazionali della musica jazz, il vino avrà un ruolo centrale all'interno della manifestazione, con il Consorzio di una delle eccellenze enologiche più prestigiose del sud Italia. Il **Consorzio di Tutela del Primitivo di Manduria** che controlla una delle eccellenze della produzione vitivinicola pugliese e simbolo del Made in Italy, presenterà a ritmo di jazz le sue perle enologiche. La realtà pugliese ha da poco ricevuto dal Ministero delle politiche agricole alimentari e forestali il prestigioso *Erga Omnes*, riconoscimento che gli attribuisce il ruolo di decisore e coordinatore esclusivo di tutte le politiche di valorizzazione, oltre che di tutela, delle denominazioni d'origine controllata del Primitivo.

Il centro storico di Maruggio, detto anche "Terra murata", per essere anticamente racchiuso nelle mura medievali, già sede della Commenda Magistrale dell'Ordine dei Cavalieri di Malta, ai piedi delle murge tarantine e a pochi chilometri dal mare, farà da cornice a questo riuscitissimo festival che, come tradizione, spazierà su diversi linguaggi musicali, segno di un'inclinazione particolare verso le diverse interpretazioni del Jazz.

Ad esibirsi nel cartellone del Primitivo Jazz Festival 2016 ci saranno , anche quest'anno, importanti artisti del panorama nazionale ed internazionale. Tra gli interpreti venerdì 5 agosto *Tito Schipa Percussion Academy* con la direzione di **Giuseppe Cacciola**, primo percussionista dell'Orchestra del Teatro alla Scala di Milano. Sabato 6 agosto si esibiranno Felice Clemente Quartet (**Felice Clemente** al sax; **Marco Pacassoni**, marimba e vibrafono; **Giulio Corini**, contrabbasso; **Massimo Manzi**, batteria) e il piano di **Mirko Signorile**. Infine, domenica 7 agosto protagoniste il pianoforte di **Soo Cho** con il sax di **Javier Girotto** e le note del flauto di **Gianluca Milanese** con il basso di **Richard Sinclar.**

Anche stavolta, quindi, una grandissima programmazione per celebrare con sempre maggiore successo l'incontro tra due intense esperienze sensoriali : l'ascolto della musica jazz e la degustazione del vino di qualità. Un connubio, questo, che negli anni ha visto crescere la partecipazione ed i consensi di un pubblico sempre più attento e competente.

Inoltre, accanto alla buona musica e al buon vino sarà possibile anche degustare i prodotti tipici locali e avranno spazio anche l'arte e il cinema con il film documentario *Vino su tela* di **Agnese Correra** sull'arte enoica di **Arianna Greco** che dipingerà su tela con il vino, stupendo il pubblico presente.

Primitivo Jazz Festival nasce da un'idea del suo direttore artistico **Umberto Summa** con il contributo del Consorzio di Tutela del Primitivo di Manduria e il patrocinio del Comune di Maruggio.

Per informazioni è possibile telefonare al numero tel. 333.4239926, mandare una mail a umberto.summa@gmail.com oppure visitare la pagina Facebook www.facebook.com/PrimitivoJazzFestival

SHARE THIS

Ema
SIG
ULT
NIP
Puc
tem
EM
L'e
Em
SPA
MU
Sp
Sur
TO
BE
Avv
har

LE NOSTRE FOTO

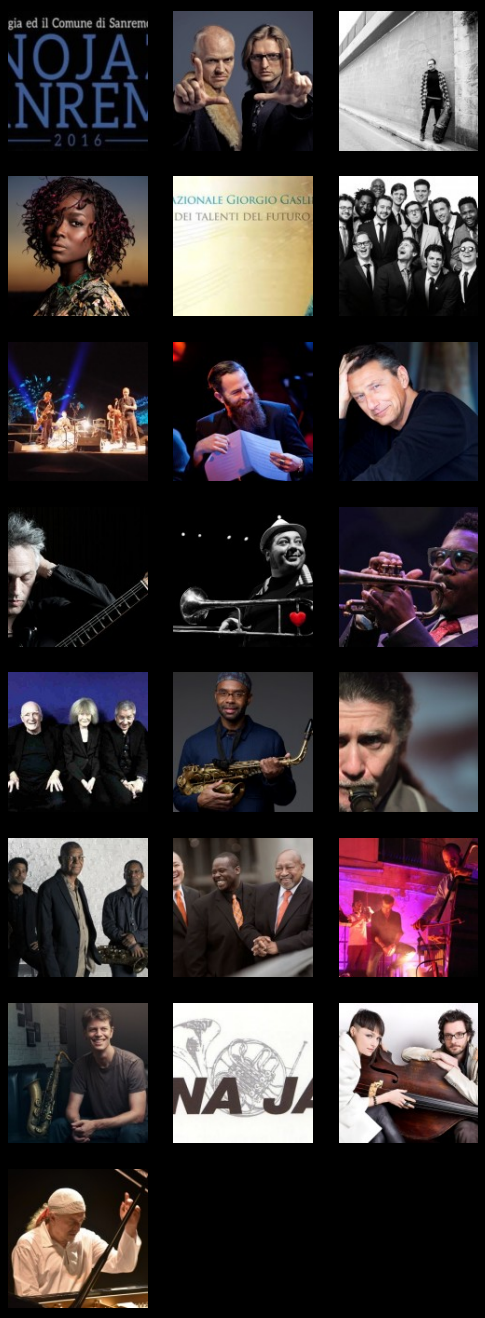

ULTIME NEWS

UNOJAZZ SANREMO 2016
Unogas Energia, tra i leader italiani della vendita di g...

BEAT ONTO JAZZ FESTIVAL 2016
BEAT ONTO JAZZ FESTIVAL 2016 XVI EDIZIONE BITON...

INTERVISTA A GAETANO PARTIPILO
Intervista a Gaetano Partipilo di Alceste Ayroldi ...

MARATEA JAZZ 2016
MARATEA JAZZ 7-31 agosto 2016 Sette giorni di ...

IL PREMIO GIORGIO GASLINI ASSEGNATO A LUCA PERCIBALLI
Premio Internazionale Giorgio Gaslini: Luca Perciball...

ULTIME RECENSIONI

NIR FELDER
Può un suono di chitarra essere allo stesso tempo definito ed evanescente, prec...

EMILIO TEUBAL
L'etichetta «Argentinian jazz», adottata da Emilio Teubal per definire i propr...

SPACE IS THE PLACE. LA VITA E LA MUSICA DI SUN RA
Space Is The Place. La vita e la musica di Sun Ra di John F. Szwed,...

TOMMASO CAPPELLATO / WALTER BELTRAMI
Avviso ai naviganti o almeno a quelli che hanno già cavalcato le onde con Tomma...

22 Publishing Srl - Milano - PI 04898200961